

## Velvet Concrete und Ferro Concrete

Patinierte und gerostete Oberfläche



## Velvet Concrete Terrassenplatten

Die Platte mit dem edlen Quarzit-Glimmer-Vorsatz und der samtigen Textur, setzt architektonische Ideen so richtig in Szene. Die Platten sind in Dunkelgrau und Greige (unterschiedliche Graunuancen in Beige) erhältlich.



dunkelgrau

greige

### Velvet Concrete

glatt, fein gefast, mit 2 mm Abstandhalter

Art.-Nr.	Typ	Format	pro Palett	
		L/B/H mm	Stk./m <sup>2</sup> /kg	kg/Stk.
64.4345	dunkelgrau	750/375/50	12/3,56/385	29
64.4347	greige	750/375/50	12/3,56/385	29



## Ferro Concrete Terrassenplatten

Ferro Concrete sind echt gerostete Platten! Die natürliche Veränderung der rostigen Oberflächen verleiht diesem Produkt eine besonders spannende und einzigartige optische Wirkung.



rost\*

### Ferro Concrete

glatt, fein gefast, mit 2 mm Abstandhalter

Art.-Nr.	Typ	Format	pro Palett	kg/Stk.
		L/B/H mm	Stk./m <sup>2</sup> /kg	
64.4348	rost*	750/375/50	12/3,56/385	29

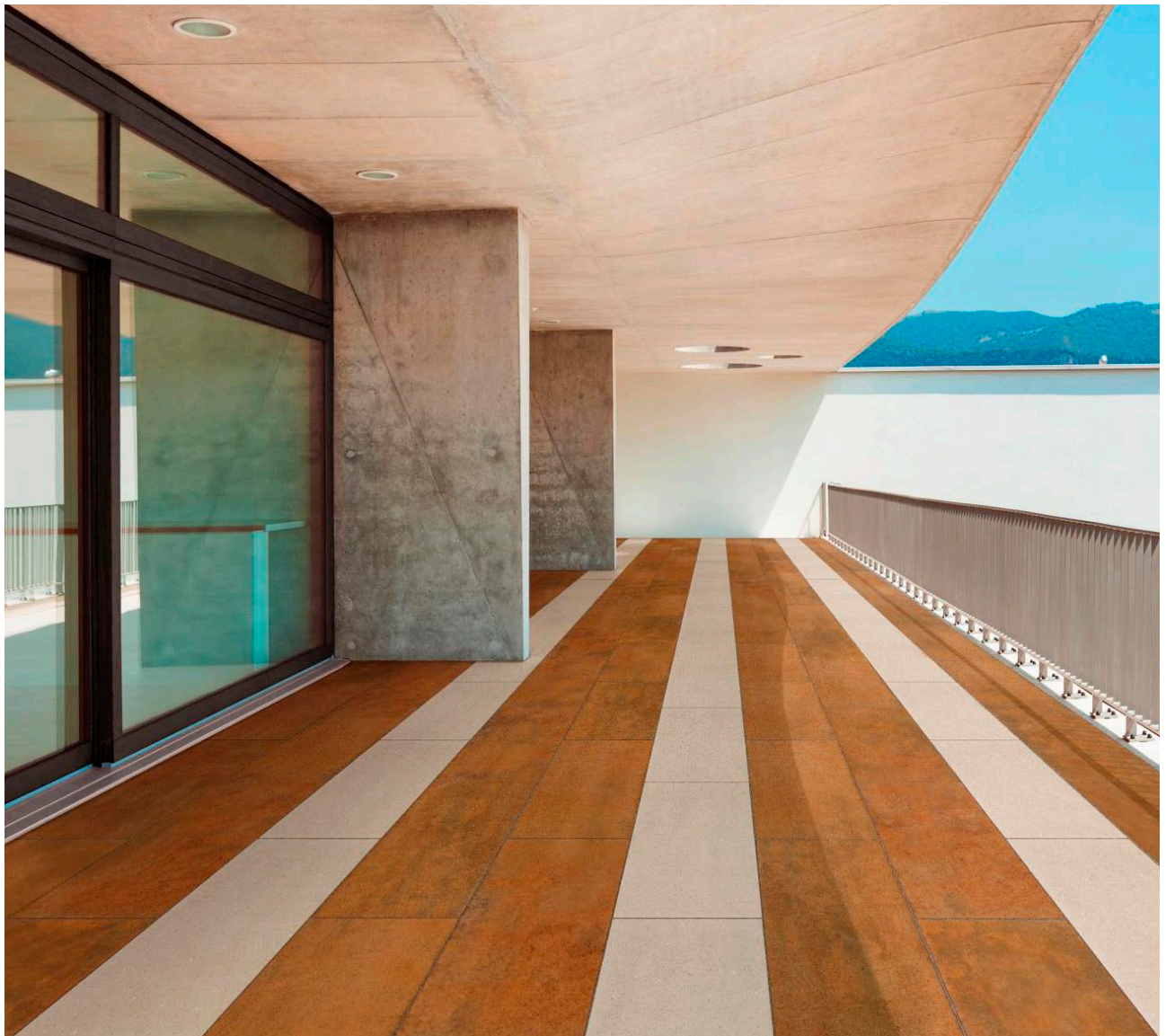

## Ferro Concrete Pflanztröge

Diese Beton-Pflanztröge sind aus echt gerostetem Stein!  
Die natürlich bedingte Veränderung der rostigen Oberflächen verleiht diesem Produkt eine besonders spannende und einzigartige optische Wirkung.

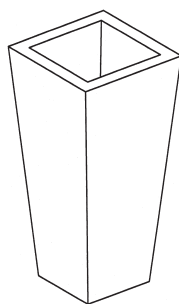

Typ 1

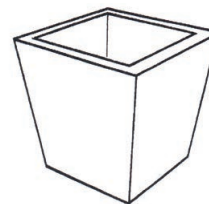

Typ 3

### Ferro Concrete Pflanztröge

gerostete Oberfläche, inkl. Kunststoffeinsatz mit Bewässerungsset

Art.-Nr.	Typ	L/B cm	Höhe cm	kg/Stk.
71.0500	1	25/25-37/37	92	74
71.0505	3	43/43-50/50	50	72

